

ENEL DISTRIBUZIONE

**Autorizzazione costruzione ed esercizio linea elettrica. Pratica n.1257128**

Raccomandata AR  
Spett.le  
Sig. Farina Romolo  
Via Algeria, 20  
44022 - Comacchio (FE)

Oggetto: **[Pratica 1257128 da citare sempre nella risposta]**

**Procedimento autorizzativo per la costruzione ed esercizio di una linea elettrica aerea BT per potenziamento rete e fornitura di energia elettrica al cliente D'Amicis Maria in c.da Cilona snc, in agro di Neviano (LE).**

**Codice SGQ VF0000052244444**

**AUTORIZZAZIONE PER PUBBLICA UTILITA' - AVVISO DI AVVIO DEL PROCEDIMENTO ai sensi del D.P.R. 8 giugno 2001 n.327 e L.R. n.25 del 25/10/2008**

Ai sensi dell'art.52 quater del D.P.R. dell' 8 giugno 2001, n.327 e dell'art.9 della L.R. n.25 del 25/10/2008 e successive modificazioni, **e-distribuzione S.p.A.** - Infrastrutture e Reti Italia - Macro Area Territoriale Sud - Zona Lecce-Maglie - Sede di Lecce in via Potenza, 8 - 73100 Lecce, avvisa che ha presentato istanza alla Provincia di Lecce per l'**AUTORIZZAZIONE ALLA COSTRUZIONE E L'ESERCIZIO** con **DICHIARAZIONE DI PUBBLICA UTILITÀ** dell'impianto in oggetto, il tutto ai fini dell'asservimento coattivo dei suoli occorrenti.

La richiesta, corredata dallo schema dell'atto di approvazione e di una relazione sommaria indicante la natura e lo scopo, nonché del progetto dell'opera, gli elaborati e documenti occorrenti, la descrizione dell' area da asservire (tra le quali è ricompresa l'area di proprietà di codesta Ditta riportata in catasto al Foglio n.11 - Particella n.310 in agro di **NEVIANO**) sono stati presentati in data **08/11/2017** presso il Servizio Ambiente della Provincia di Lecce.

Codesta Ditta potrà formulare le proprie osservazioni entro il termine perentorio di giorni 30 dalla ricezione del presente avviso al suddetto Ufficio della Provincia di Lecce, in qualità di ente Autorizzante.

Informiamo la S.V., altresì, che qualora lo volesse, siamo disponibili alla costituzione bonaria della servitù di elettrodotto. In tal caso Vi preghiamo, sempre entro il termine di giorni 30 dal ricevimento della presente, di contattare il ns. Sig. Giuseppe Miglietta al numero di tel. 0832 518534, cell. 328 0427970..

Si avvisa inoltre la S.V. che, ove non sia più Proprietaria del fondo in questione, è tenuta, ai sensi dell'art. 3 comma 3 D.P.R. 8 giugno 2001, n° 327, a darne comunicazione, entro e non oltre giorni 30, all'Autorità espropriante o alla scrivente, indicando il nuovo proprietario o comunque fornendo copia degli atti in Vostro possesso, utili a ricostruire le vicende dell'immobile.

Il progetto è consultabile da Lunedì a Venerdì dalle ore 9,00 alle ore 12,00, presso la Provincia di Lecce - Servizio Appalti ed Espropri - Via Botti, 1 - 73100 Lecce.

La planimetria allegata ha scopo solo indicativo in quanto la rappresentazione grafica non è in scala.

Distinti saluti

**Enrica Irene Sanguedolce**  
Un Procuratore

**STRALCIO PLANIMETRICO**

COMUNE DI NEVIANO Fg. 11

Scala 1:2000

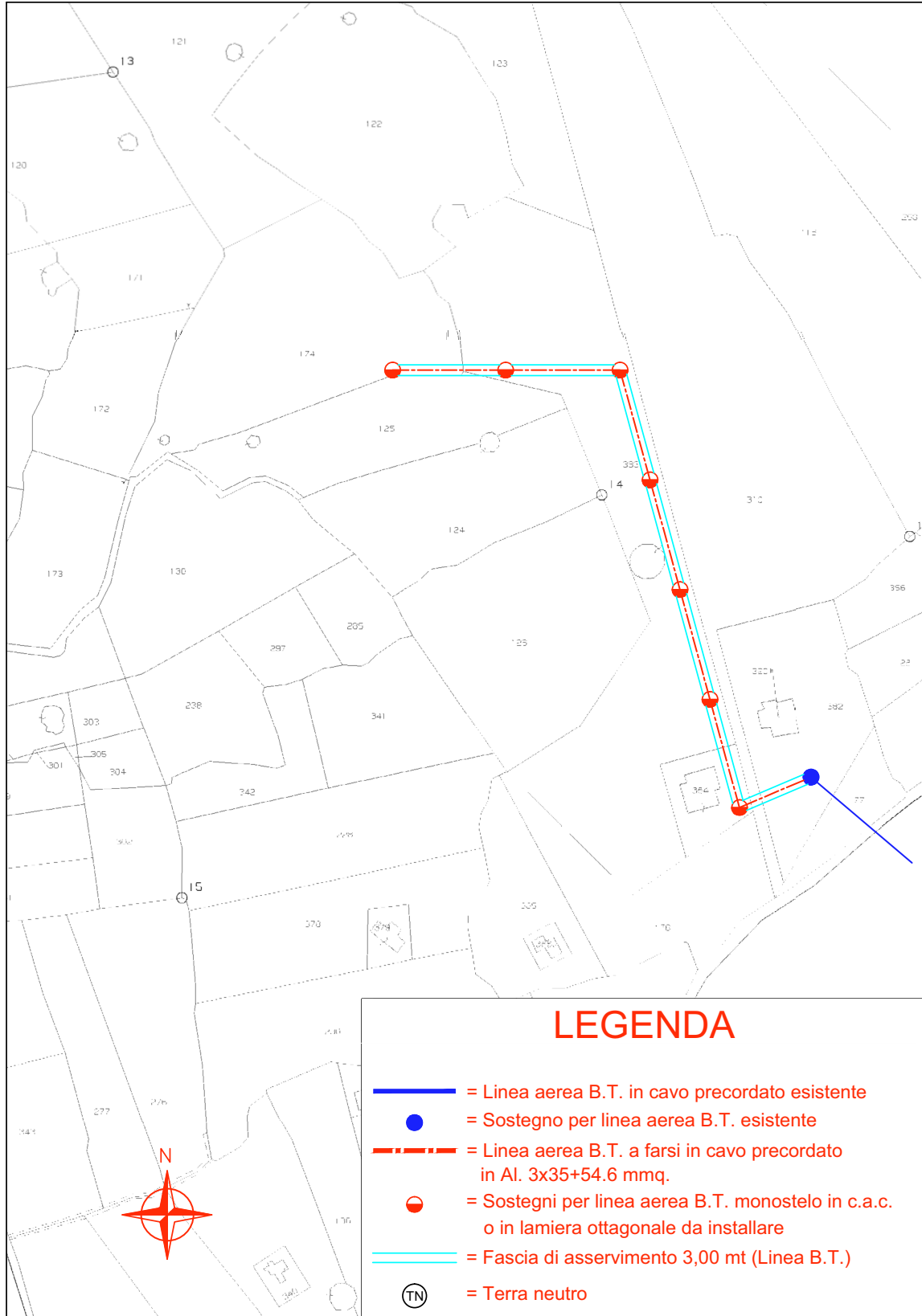

**Posteitaliane**

1 Presa in carico    2 In transito    3 In consegna    4 Consegnata

Periodo  
Periodo da 3 a 4 mesi

**CONTINUA**

Dettagli spedizione @ ↓

Data e ora	Stato lavorazione	Luogo
14/01/2018 23.42	Presa in carico	FIUMICINO RM
14/01/2018 23.56	In lavorazione presso il Centro Operativo Postale	FIUMICINO RM
07/02/2018 09.25	In lavorazione presso il Centro Operativo Postale	RM
21/02/2018 03.22	In lavorazione presso il Centro Operativo Postale	FIUMICINO RM
21/02/2018 10.57	In lavorazione presso il Centro Operativo Postale	POMEZIA RM
28/02/2018 03.48	In lavorazione presso il Centro Operativo Postale	FIUMICINO RM
28/02/2018 07.29	In lavorazione presso il Centro Operativo Postale	POMEZIA RM

LEGENDA DEGLI STATI DI SPEDIZIONE

■ Your Incident INC000012718186 has comments added

■ Migletta Giuseppe (IR DTR PUB)

## INC000012718186: Richiesta raccomandate o lettere di ricevimento

### Comments:

---

2018-03-07 08:45:30 - EMILIANO VALENTINI Additional comments

Resolution Notes: SI COMUNICA CHE POSTE ITALIANE NON HA ANCORA PROVVEDUTO A RESTITUIRE LE RICEVUTE DI AVVENUTA CONSEGNA AD ENEL PRESSO IL CGC-ES CHE SI OCCUPA DELLA PUBBLICAZIONE NELLA SEZIONE ALLEGATI DEL DOCUMENTO.

DI SEGUITO I DATI DI SPEDIZIONE DEI DOCUMENTI:

23851362 Destinatario -> Romolo Farina -> n° 141891556015 spedita in data 17/11/2017

23851498 Destinatario - Sangalli Antonietta -> n° 141903555999 spedita in data 17/11/2017

Ref:MSG37032907